

令和6年度 指名競争入札等参加資格審査追加申請要領

【設計・調査・測量】

受付期間：令和6年1月9日（火）から令和6年1月19日（金）まで

提出方法：郵送のみ（消印有効、簡易書留等配達を確認できる方法、持参不可）

令和6年度指名競争入札等参加資格審査追加申請書の作成及び提出にあたっては、本申請要領を熟読し、誤記、記入漏れ及び不足書類等のないよう確認のうえ申請してください。

また、本要領には、申請後に変更事項が生じた場合の手続きについて記載していますので、資格有効期間中は保存しておいてください。

坂戸、鶴ヶ島水道企業団

目 次

第 1 章 指名競争入札等参加資格審査申請について	1
1 指名競争入札等参加資格審査申請	1
2 申請できない者	1
3 審査結果の公表	1
4 資格の有効期間	1
第 2 章 申請の受付について	2
1 受付期間等	2
2 申請にあたっての注意事項	2
3 申請の流れ	3
第 3 章 申請書類について	4
1 申請書類様式の取得方法	4
2 前回申請書データの読込	4
3 申請書類作成要領	4
1) 共通事項	4
2) 個別事項	4
4 申請の方法	10
第 4 章 申請後における登録内容の変更について	12
1 変更届の提出	12
2 参加資格の抹消	13

第1章 指名競争入札等参加資格審査申請について

1 指名競争入札等参加資格審査申請

令和6年4月から令和7年3月までに、坂戸、鶴ヶ島水道企業団（以下「水道企業団」という。）が発注する設計、調査及び測量の業務委託の競争入札（指名競争入札及び一般競争入札）又は随意契約（見積り）に参加しようとする方は、この申請要領に従って指名競争入札等参加資格審査申請（以下「申請」という。）を行わなければなりません。

なお、令和5年1月に申請し、現在水道企業団ホームページに掲載されている「令和5・6年度坂戸、鶴ヶ島水道企業団指名競争入札等参加資格者名簿」に登録されている方は、その業種に限り今回の申請は必要ありません。

2 申請できない者

次のいずれかに該当する方は、申請することができません。

- (1) 地方自治法施行令第167条の4第1項（同令第167条の11第1項により準用する場合を含む。）に該当する者（なお、成年被後見人、被保佐人、被補助人又は未成年者であっても、契約締結のために必要な同意を得ている者は除く。）
- (2) 地方自治法施行令第167条の4第2項（同令第167条の11第1項により準用する場合を含む。）の規定により、水道企業団の一般競争入札又は指名競争入札に参加させないこととされた者
- (3) 金融機関に取引を停止されている者
- (4) 私的独占の禁止及び公正取引の確保に関する法律（独占禁止法）第3条又は第8条第1号の規定に違反し、又は刑法第96条の6の規定（公契約関係競売等妨害）に違反したため資格を抹消され、当該抹消された日から3年を経過しない者
- (5) 測量業務の申請にあたっては、測量法第55条第1項の規定による測量業者登録を受けていない者（代理人を置く場合は、当該営業所で測量業者登録を受けていない場合を含む。）
- (6) 建築関連コンサルタント業務における競争入札又は随意契約に参加しようとする者にあつては、建築士法第23条第1項の規定による建築事務所登録がされていない者（代理人を置く場合は、当該営業所で建築事務所登録がされていない場合を含む。）
- (7) 上記（5）及び（6）以外で、申請業務に係る営業に関して免許・許可・登録等を必要とする業種の場合、それらを受けていない者
- (8) 消費税及び地方消費税を完納していない者

3 審査結果の公表

審査結果は、資格者名簿により水道企業団ホームページ等で一般に公表（閲覧）します。このため、個々の申請者には登録済の通知や格付の通知は発出しません。

公表する資格者名簿には、商号又は名称、代表者（代理人）職・氏名、郵便番号、所在地、電話番号、FAX番号、申請業種、2（3）年間平均業務実績高、資本金、従業員数等が掲載されますので、あらかじめご了承ください。

なお、資格者名簿の水道企業団ホームページへの掲載は、令和6年4月上旬を予定しています。

4 資格の有効期間

令和6年4月1日から令和7年3月31日までの1年間

第2章 申請の受付について

1 受付期間等

受付期間	提出先	提出方法
令和6年1月9日（火）～ 令和6年1月19日（金） （消印有効）	〒350-0214 埼玉県坂戸市千代田一丁目1番16号 坂戸、鶴ヶ島水道企業団 財務課経営企画担当	郵送のみ （簡易書留等配達を確認できる方法、持参不可）

2 申請にあたっての注意事項

（1）資格要件について

設計、調査及び測量の業務委託の受注にあたっては、業者登録や納税義務を果たしているといった資格要件があります。資格要件を満たしていることを確認するために納税証明書などの書類を提出していただく必要があります。

（2）申請できる業種について

申請できる業種は、**本店又は主たる営業所と代理人を置く営業所を合わせて5業種以内**です。また、**5業種以内であっても、他の営業所で申請した業種を重複して申請することはできません。**

（3）公印の省略について

指名競争入札等における水道企業団から送付する文書については、本申請書の提出をもって、公印を省略した文書（電子メール等）によることを承諾するものとします。

3 申請の流れ

水道企業団の入札等参加資格審査申請においては、**郵送による申請書類の提出と併せて申請書様式ファイル（エクセルファイル）を電子メールに添付し送信していただきます。**郵送による申請書類の提出だけでは、**申請が完了したことにはなりません。**申請書様式ファイル（エクセルファイル）を電子メールで送信した後、**水道企業団から受信完了メールが届くことで申請が完了したことになります**ので、ご注意ください。

- ① 水道企業団ホームページ (<http://www.sakatsuru-suido.or.jp/>) から申請書様式（設計・調査・測量）.xlsm をダウンロードします。

**※内部的に仕様が変わっているので前回の様式をそのまま使用することはできません。
必ず新様式をダウンロードして下さい。**

- ② ダウンロードした申請書類様式から申請書類を作成します。

※申請書類の作成については、「第3章 3 申請書類作成要領」、「別紙2 申請書入力例（設計・調査・測量）」をご覧ください。

※前回提出した申請書データを保存している場合、新様式へデータをコピーすることができます。詳しくは、「第3章 2 前回申請書データの読込」をご覧ください。

- ③ 作成した申請書類を提出先へ**郵送**します（持参不可）。

併せて、水道企業団指定メールアドレスに作成した申請書様式ファイル（エクセルファイル）を送信します。

※提出方法については、「第3章 4 申請の方法」をご覧ください。

- ④ 水道企業団から受信完了メールが届きます（申請完了となります。）。

※申請書類の確認を行ってから受信完了メールを送信します。送信まで数日かかりますのでご了承ください。

※3月上旬に開催が予定されている資格審査会にて、申請書類の審査が行われます。承認された場合には、水道企業団ホームページに資格者名簿として掲載（4月上旬予定）されますので、内容を確認してください。

第3章 申請書類について

1 申請書類様式の取得方法

水道企業団のホームページ (<http://www.sakatsuru-suido.or.jp>) から「申請書様式 (設計・調査・測量) .xlsm」をダウンロードしてください。

2 前回申請書データの読込

「1 申請書類様式の取得方法」でダウンロードしたファイルには、平成 29 年度以降の申請（追加申請含む。）の際に使用した申請書データを読み込む機能（前回申請書のコピー機能）が備わっています。必要に応じて利用してください。なお、本機能を利用せず新たにデータを入力する場合、前回申請書データがない場合又は今回はじめて申請を行う場合は、「3 申請書類作成要領」に従って、データの入力を行ってください。

※操作方法については、別紙 1 「前回申請書データの読込方法」をご覧ください。

3 申請書類作成要領

1) 共通事項

- ・申請書類は、**すべて A4 判に統一して提出**ください。
- ・任意様式又は任意様式可となっている様式以外は、**原則申請書様式ファイル（エクセルファイル）に入力したものを印刷し提出**してください。なお、任意様式可となっている書類については、指定様式のすべての項目が網羅されているものに限り、任意様式で提出を行う場合、書面による書類のみの提出とし、申請書様式ファイル（エクセルファイル）への入力は不要とします。
- ・申請書様式ファイル（エクセルファイル）各シートの**緑色に着色されたセルに必要なデータを入力**してください。
- ・地番や電話番号等で**英数字を入力する場合は、半角で入力**してください。
- ・最大文字数が設定されている項目は、文字数を超えた場合、エラーメッセージが表示されます。**メッセージに表示されている制限文字数を超えてしまう場合は、文字数を超える部分を手書きで記入**してください。
- ・申請書類は、**モノクロ印刷したもの**を提出してください。
- ・入力にあたっては、下記記載の要領内容と指定様式の入力例を示した「別紙 2 申請書入力例（設計・調査・測量）」を合わせてご確認ください。

2) 個別事項

申請書類は、以下の順に**緑色のファイリング用個別フォルダ**に綴じ提出してください。

※ファイリング用個別フォルダについては、「第3章 4 申請の方法」をご覧ください。

(1) 様式第 7-1 号 指名競争入札等参加資格審査申請書（設計・調査・測量－1）

- ・様式右上の年月日は、申請書類提出日を入力してください。

- ・01 郵便番号は、**ハイフンを省略した7桁**の数値を半角で入力してください。(例：3500214)
- ・02 主たる営業所の所在地又は住所は、**都道府県名から入力**してください。なお、**地番等の数字及びハイフンは半角で入力**してください。**ハイフン(-)を使った略式表記**としてください。
(例：埼玉県坂戸市千代田 1-1-16)
- ・03 主たる営業所の電話番号及びFAX番号は、**ハイフンを省略した10桁**の数値を半角で入力してください。(例：0123456789)
- ・申請事務担当者の所属営業所及び部署名、担当者氏名、電話番号及びFAX番号を入力してください。なお、電話番号及びFAX番号は、**ハイフンを省略した10桁**の数値を半角で入力してください。(例：0123123123)

※電話番号が10桁以外の場合は、財務課経営企画担当(049-283-2080)までお問合せください。

- ・04 商号又は名称(か)は、主たる営業所の商号又は名称を半角かで入力してください。なお、**株式会社等の法人の種類は省略して入力**してください。(例：カツルスドゥケイ)
- ・05 商号又は名称は、主たる営業所の商号又は名称を入力してください。なお、**株式会社等の法人の種類は「(株)」等と略号を全角で入力**してください。(例：(株)坂鶴水道設計)
- ・代表者印を押印してください。代表者印は、**入札・契約等に使用する印**としてください。
- ・行政書士の方が本申請書類を作成する場合は、行政書士事務所名及び代表者名を入力し、代表者印を押印してください。

(2) 様式第7-2号 指名競争入札等参加資格審査申請書(設計・調査・測量-2)

- ・06 代表者役職名及び氏名(か)は、**半角かで入力**してください。なお、**役職名と姓の間及び姓と名の間には半角スペースを入力**してください。(例：ダ化ヨトリシマヤク スドゥウ タウ)
- ・07 代表者役職名及び氏名は、**役職名と姓の間及び姓と名の間は全角スペースを入力**してください。(例：代表取締役 水道 太郎)
- ・08 法人又は個人の区分をドロップダウンリストから選択してください。
- ・「消費税・地方消費税の課税・免税事業者の別」をドロップダウンリストから選択し、適格請求書発行事業者登録番号(T+13桁)を入力してください。
- ・09 登録業務及び本店の登録業務の有無をドロップダウンリストから選択してください。
- ・10 資格審査申請業務の申請の有無をドロップダウンリストから選択してください。また、10 身体障害者雇用人数を、「1・2級」及び「3から14級」に分けて入力してください。さらに、営業所の県内については、埼玉県内の営業所(主たる営業所又は代理人を置く営業所)の有無を、市町村内については、坂戸市及び鶴ヶ島市内の営業所(主たる営業所又は代理人を置く営業所)の有無を、それぞれドロップダウンリストから選択してください。
- ・11 資格審査申請業務「建設コンサルタント-その他の建設コンサルタント」または、「補償コンサルタント-その他」を申請する場合のみ業務内容を入力してください。

(3) 様式第7-3号 指名競争入札等参加資格審査申請書(設計・調査・測量-3)

- ・自己資本額等計算表は、法人用又は個人用に資本金等の額を千円単位で入力してください。
- ・創業又は会社設立年月日は、西暦で入力してください。(例：1960/2/1) なお、1900年1月1日以降の年月日を入力すると和暦表示に、1900年1月1日より前の年月日を入力すると西暦表示になります。なお、年と月しかわからない場合は**日付を「1日」として**ください。(例：1805年

9月→1805/9/1)

- ・16 申請業務に係る常勤役員・従業員計を技術者とその他に分け、入力してください。また、申請業務以外の業務に係る常勤役員・従業員数を入力してください。なお、入力値制限があるため9999を超える従業員数の場合は、「9999」と入力してください。
- ・主要取引金融機関欄は、主要取引金融機関名及び支店名等を入力してください。
- ・17 関連（系列）建設業者は、関連（系列）建設業者がある場合、当該商号又は名称を入力してください。なお、株式会社等の法人の種類は「(株)」等と略号を全角で入力してください。

(4) 住民票及び身分証明書（写し可） ※個人事業主のみ

本籍地の市区町村長が発行する住民票及び身分証明書を提出してください。身分証明書は、禁治産者又は準禁治産者の宣告や破産の通知を受けていないことなどを証明するものです。

なお、住民票及び身分証明書は、**申請日前3か月以内に発行されたもので、現状を反映しているもの**に限ります。

(5) 後見登記されていないことの証明書（写し可） ※個人事業主のみ

東京法務局が発行する登記されていないことの証明書を提出してください。後見登記されていないことの証明書は、後見登記等ファイルに成年被後見人、被保佐人、被補助人とする記録がないことを証明するものです。

なお、後見登記されていないことの証明書は、**申請日前3か月以内に発行されたもので、現状を反映しているもの**に限ります。

詳しくは、東京法務局後見登録課 電話：03-5213-1234（代表）へお問合せください。

ただし、申請者が成年被後見人、被保佐人、被補助人又は未成年者である場合は、様式第26号同意書を提出してください。様式第26号の作成にあたっては必ず、水道企業団に事前の確認を行ってください。

(6) 様式第8号 委任状（設計・調査・測量）

水道企業団に対する次の契約権限を代表者から代理人に委任する場合は、委任状を提出してください。

【契約権限】

- ① 入札及び見積りに関すること
- ② 契約の締結に関すること
- ③ 契約の履行に関すること
- ④ 代金の請求及び受領に関すること
- ⑤ 復代理人の選任に関すること
- ⑥ 前各号に付帯する一切のこと

・契約権限を委任しない場合は、様式第8号には入力しないでください。

・様式右上の年月日は、申請書類提出日を入力してください。

・18 代理人を置く営業所の許可業種の有無をドロップダウンリストから選択してください。

・19 委任業種は、代理人を置く営業所への委任の有無をドロップダウンリストから選択してください。

- ・ 20 郵便番号は、**ハイフンを省略した 7 桁の数値を半角で入力**してください。(例：3502213)
 - ・ 21 代理人を置く営業所の所在地は、**都道府県名から入力**してください。なお、**地番等の数字及びハイフンは半角で入力**してください。**ハイフン (-) を使った略式表記として**ください。
(例：埼玉県鶴ヶ島市千代田 1-1-16)
 - ・ 22 代理人を置く営業所の名称 (か) は、**主たる営業所の商号又は名称から半角か**で入力してください。なお、**株式会社等の法人の種類は省略し、会社名と支店名の間には半角スペースを入力**してください。(例：サツルスイトウセツケイ ツカシマシテン)
 - ・ 23 代理人を置く営業所の名称は、**主たる営業所の商号又は名称から入力**してください。なお、**株式会社等の法人の種類は「(株)」等の略号を全角で入力し、会社名と支店名の間には全角スペースを入力**してください。(例：(株) 坂鶴水道設計 鶴ヶ島支店)
 - ・ 24 代理人の役職名及び氏名 (か) は、**半角か**で入力してください。なお、**役職名と姓の間及び姓と名の間には半角スペースを入力**してください。(例：シテンョウ スイトウジロウ)
 - ・ 25 代理人の役職名及び氏名は、**役職名と姓の間及び姓と名の間には全角スペースを入力**してください。(例：支店長 水道 次郎)
 - ・ 26 代理人を置く営業所の電話番号及び FAX 番号は、**ハイフンを省略した 10 桁の数値を半角で入力**してください。(例：0101010102)
- ※電話番号が 10 桁以外の場合は、財務課経営企画担当 (049-283-2080) までお問合せください。
- ・ 代理人使用印を押印してください。代理人使用印は、入札・契約等に使用する印としてください。

(7) 登録通知書又は登録証明書 (写し可)

測量業者登録、建築士事務所登録、地質調査業者登録、補償コンサルタント登録、建設コンサルタント登録、不動産鑑定業者登録及び計量証明事業者登録をしている場合は、申請日現在有効な登録通知書又は登録証明書を提出してください。

(8) 様式第 9 号 営業所一覧表 (設計・調査・測量) (任意様式可)

- ・ 営業所の名称を入力してください。(例：坂戸支店)
- ・ 業務区分は、登録業務である場合は「1」を入力してください。「1」を入力することで色が反転し罫線で囲まれます (ご使用のエクセルのバージョンによっては色が反転しない可能性があります)。
- ・ 郵便番号は、ハイフンを省略した 7 桁の数値を半角で入力してください。(例：3500214)
- ・ 所在地は、都道府県名から入力してください。なお、地番等の数字及びハイフンは半角で入力してください。**ハイフン (-) を使った略式表記として**ください。(例：埼玉県坂戸市千代田 1-1-16)
- ・ 電話番号及び FAX 番号は、ハイフンを省略した 10 桁の数値を半角で入力してください。
(例：0492831957)

※電話番号が 10 桁以外の場合は、財務課経営企画担当 (049-283-2080) までお問合せください。

(9) 様式第 10 号 業務実績割合入力票

資格審査申請業務に対しての業務実績割合を小数点以下第 1 位まで入力し、計が 100.0%になるようにしてください。また、埼玉県内に営業所 (主たる営業所又は代理人を置く営業所) がある場合は、県内営業所の業務実績高の割合を小数点以下第 1 位まで入力してください。

(10) 様式第11号 技術職員等入力票（設計・調査・測量）

水道企業団に申請する業種に従事する職員の資格について、資格区分ごとに有資格者の人数を入力してください。

(11) 様式第12号 技術職員名簿（設計・調査・測量）（任意様式可）

- ・技術職員の氏名、生年月日、資格名、実務経験の内容及び経験年月数を入力してください。なお、**生年月日の入力**は任意とします。
- ・記入欄が足りない場合は、校閲よりシート保護の解除を行った上で、行を挿入して追加してください。

(12) 様式第13号 直前2年の各決算期の業務実績高

直前2年（原則、基準決算及び基準決算の前期）の各決算期の業務実績高を資格審査申請業務ごと及び資格審査申請業務以外に分け、千円単位で入力してください。また、合計を決算書の総売上と一致させてください。

※業務実績高は必ず税抜きで入力してください。

※合併等により決算期に変動があったなど、直前2年の決算が3期以上となる場合は、基準決算の前々期さらには基準決算の前々々期を入力し、申請時に報告してください。

※決算期間が単年でないまた合併等により直前2年の平均にならない場合は、財務課経営企画担当まで連絡ください。

(13) 様式第14号 業務経歴書（任意様式可）

- ・業務の種類ごとに直前2年の業務経歴を入力してください。
- ・発注者名が法人の場合、株式会社等の法人の種類は「(株)」等の略号を全角で入力してください。
- ・元請又は下請の別は、ドロップダウンリストから選択してください。
- ・請負代金の額は、千円単位で入力してください。
- ・着手年月及び完了（予定）年月は、西暦で入力してください。（例：2014/4）

(14) 業者カード（設計・調査・測量）

※業者カードについては個別ファイルに綴じずに、先頭に挟んで提出してください。

- ・主たる営業所のE-mailを入力してください。また、代理人を置く営業所を申請する場合は、代理人を置く営業所のE-mailを併せて入力してください（このE-mailアドレス宛てに、指名競争入札や見積りに際しての指名通知を行いますので、間違いが無いように入力してください。）。
- ・資格審査申請業種の業種コードは、入札等参加資格審査申請する業種コードを別シート「業種コード表」から5業種以内を入力してください。

※入力の際は上から昇順に並べ、間を詰めて入力してください。

- ・「消費税・地方消費税の課税・免税事業者の別」をドロップダウンリストから選択してください。
- ・業者コード欄は記入不要です。

(15) 直前2年分の決算書又は確定申告書の写し

法人の場合は、決算書のうち貸借対照表、損益計算書、株主資本等変動計算書及び個別注記表（消費税等の会計処理が分かるもの）の写しを提出してください。また、個人事業主の場合は、税務署の受付印又は税理士の記名押印のある所得税確定申告書の控え並びに貸借対照表及び損益計算書の写しを提出してください。

(16) 消費税及び地方消費税の納税証明書（写し可）

直近の決算日で納期限が到来している1年度分の消費税及び地方消費税について未納の税額がないことを示す納税証明書を提出してください。ただし、決算期を迎えていない新規設立業者の方は、消費税納税証明書の提出は不要です。

納税証明書は、その1、その3、その3の2又はその3の3のいずれの様式でも結構です。

また、令和3年7月から導入されている電子納税証明書（PDF形式で出力したもの）を印刷し提出することも可とします（電子納税証明書の導入に伴い、納税証明書の様式も変更されています）。

ただし、新型コロナウイルス感染症等の影響による猶予制度の適用を受けていて、当該書類が税務署で発行されない場合は、ア、イどちらかの書類を提出してください。

ア 納税の猶予許可通知書の写し

イ 猶予制度の適用を受けていることがわかる「納税証明書（その1）」

※ア、イの書類については、新型コロナウイルス感染症等の影響による猶予制度を受けていることがわかるものを提出してください。

※新型コロナウイルス感染症等の影響による猶予制度等（ア、イの書類の発行方法等）については、税務署にお問合せください。

なお、消費税及び地方消費税の納税証明書は、所轄の税務署から**申請日前3か月以内に発行されたもので現状を反映しているもの、ア、イどちらかの書類を提出する場合は、猶予期間が切れていないもの**に限ります。

免税事業者である場合も、納税証明書を提出してください。

(17) 履歴事項全部証明書（写し可） ※法人のみ

履歴事項全部証明書は、**申請日前3か月以内に発行されたもので、現状を反映しているもの**に限ります。

(18) 官公需適格組合証明書（写し可） ※官公需適格組合のみ

中小企業等協同組合法に基づく事業協同組合のうち、官公需適格組合の証明を受けたものは、官公需適格組合証明書の写しを提出してください。

(19) 様式第25号 組合員名簿 ※事業協同組合等のみ

事業協同組合、企業組合及び協業組合等（以下「協同組合等」という。）の方は、協同組合等の所在地、名称、代表者の役職及び氏名、構成員の商号又は名称、代表者の役職及び氏名、所在地、電話番号を入力し提出してください。

4 申請の方法

- (1) 申請書類は、**緑色のファイリング用個別フォルダ (A4 用) に可燃性の綴じ具 (コクヨ FA-115 等) で綴じてください。**

個別フォルダには、メーカーの指定はありませんが、**色の指定 (設計・調査・測量：緑色) があります。**

参考に、主な事務用品メーカーの製品を例示します。

メーカー	個別ファイル品番
コクヨ	A4-IFG
プラス	FL-0611F
ライオン事務器	A4-IF-K

※環境保護のため、グリーン購入法適合製品をご使用ください。

ファイリング用個別フォルダ (例)



可燃性綴じ具 (例)



- (2) 申請書類は信書に該当します。**信書を送ることが可能で、到達が確認できる方法 (簡易書留、レターパック等) で郵送してください。宅配便 (ゆうパック、宅急便等) では信書は送付できません。**

また、申請受領書を送付しますので、**返送先を明記した封筒 (定型) に 84 円切手を貼ったものを同封してください。**なお、同時に建設工事又は物品その他業務委託等の申請をする場合に同封していただく封筒は 1 枚で構いません。返送先の記入漏れ、切手貼付のない場合には、返送いたしません。

- (3) 申請書類の送付先

**〒350-0214 埼玉県坂戸市千代田一丁目 1 番 16 号
坂戸、鶴ヶ島水道企業団 財務課経営企画担当**

※封筒の表に「令和 6 年度設計・調査・測量 申請書類在中」と赤で記載してください。

(4) 申請書様式ファイル（エクセルファイル）の送信先

郵送による申請書類の提出と併せて、**作成した申請書様式ファイル（エクセルファイル）を電子メールに添付し、必ず送信してください。**郵送による申請書類の提出だけでは、申請が完了したことにはなりません。

shinsashinsei@sakatsuru-suido.or.jp

※送信方法につきましては、「別紙3 申請書様式ファイル（エクセルファイル）の送信方法について」を必ずご確認ください。

(5) 申請の受付期間

令和6年1月9日（火）～令和6年1月19日（金） 受付最終日消印有効

※提出の際は書類に不備・不足がないか十分確認をしてください。また、不備・不足があった場合、申請手続の完了までに時間がかかる場合がありますので、なるべく早期に申請されるようお願いいたします。

第4章 申請後における登録内容の変更について

1 変更届の提出

(1) 申請後に次の事項に変更があった場合は、直ちに様式第23号 指名競争入札等参加資格者変更届（以下「変更届」という。）にその事実を証する書類を添えて、すべてA4判に拡大又は縮小コピーをして提出してください。

変更届は、水道企業団ホームページからダウンロードしてください。

http://www.sakatsuru-suido.or.jp/nyusatsu/nyusatsu002_001_1.html

変更事項	添付書類
使用印鑑	・ 変更届に新旧の印鑑を押印し提出
本社の商号又は名称	・ 履歴事項全部証明書（写し可） ※法人のみ ・ 許可（登録）行政庁に提出した変更届（受領印のあるもの）の写し ただし、許可（登録）を有していない者は不要
本店・主たる営業所の名称・所在地	・ 履歴事項全部証明書（写し可） ※法人のみ ・ 許可（登録）行政庁に提出した変更届（受領印のあるもの）の写し ただし、許可（登録）を有していない者は不要 ・ 住民票（変更日が確認できるもの）の写し ※個人事業主のみ
代表者の役職名・氏名（事業主の氏名）	・ 履歴事項全部証明書（写し可） ※法人のみ ・ 委任状（代理人を置いている場合） ・ 住民票（変更日が確認できるもの）の写し ※個人事業主のみ
本店又は代理人を置く営業所の電話番号・FAX番号	・ 変更届のみ
代理人を置く営業所の所在地・名称・代理人氏名・役職名	・ 許可（登録）行政庁に提出した変更届（受領印のあるもの）の写し ※法人のみ ただし、許可（登録）を有していない者は不要 ・ 委任状
代理人を置く営業所の新設	・ 許可（登録）行政庁に提出した変更届（受領印のあるもの）の写し ※法人のみ ただし、許可（登録）を有していない者は不要 ・ 委任状 ・ 営業所一覧表
許可（登録）の有無	・ 許可（登録）通知書の写し又は許可（登録）証明書

許可番号	<ul style="list-style-type: none"> ・ 許可(登録)通知書の写し又は許可(登録)証明書 ・ 取消しの場合は、許可(登録)取消通知書の写し
組合員(中小企業等協同組合の場合)	<ul style="list-style-type: none"> ・ 組合員名簿

(2) 申請書類を受理された者は、次の事項が生じたときは、その事実を証する書類を添付して直ちに企業長に届け出なければなりません。

- ① 成年被後見人で復権を得ない者となったとき
- ② 法人が解散したとき又は個人事業主が死亡したとき
- ③ 営業停止命令を受けたとき
- ④ 営業の休止、再開又は廃止をしたとき
- ⑤ 金融機関に取引を停止されたとき
- ⑥ 官公需適格組合として申請した者が、その証明を受けられない者となったとき
- ⑦ 会社更生法による更正手続開始の申立て、更正手続開始の決定、更正計画の認可があったとき
- ⑧ 民事再生法による再生手続開始の申立て、再生手続開始の決定、再生計画の認可があったとき
- ⑨ 役員・使用人等が、贈賄・談合などの不正行為により逮捕され、又は逮捕を経ないで公訴を提起されたとき
- ⑩ 業務に関し、私的独占の禁止及び公正取引の確保に関する法律の規定による排除勧告又は課徴金納付命令を受けたとき
- ⑪ 埼玉県内で工事事務等を起こしたとき

2 参加資格の抹消

(1) 資格者名簿に登載された者が、次に掲げる事項に該当するときは、資格者名簿から抹消します。

- ① 地方自治法施行令第167条の4第1項又は地方自治法施行令第167条の4第2項の規定及び同令第167条の11第1項において準用する同令第167条の4第2項の規定により、水道企業団の指名競争入札に参加させないこととされた者
- ② 法人の解散又は個人事業主の死亡から90日を経過したとき
- ③ 金融機関から取引を停止されたとき
- ④ 私的独占の禁止及び公正取引の確保に関する法律第3条又は第8条第1号の規定に違反して公正取引委員会から告発、排除勧告又は審判開始決定を受けた場合で極めて悪質であると企業長が認めるとき
- ⑤ 刑法第96条の6(公契約関係競売等妨害)の規定により逮捕又は逮捕を経ずに起訴された場合で極めて悪質であると企業長が認めるとき

(2) 資格者名簿に登載された者が、次に掲げる事項に該当するときは、名簿から抹消することがあります。

- ① 届出を必要とする事項についての届出を怠ったとき

- ② 営業停止命令、営業の休止・再開、官公需適格組合としての証明を受けられない者となったことについての届出を怠ったとき
- ③ 資格審査申請書、変更届、添付書類等に虚偽の記載をしたとき

3 その他

- (1) 企業団では、企業合併・分割・営業譲渡等した場合の承継手続きは対応しておりません。予めご了承ください。



マスコットキャラクター「さかつるちゃん」

前回申請書データの読込方法

平成 29 年度以降の申請（追加申請含む）の際に使用した申請書データがない場合、もしくは今回初めて申請を行う場合はこの操作は不要となります。

① 申請書様式 .xlsm を開く

ホームページよりダウンロードした申請書様式 .xlsm をダブルクリックすると、申請書入力画面が表示されます。

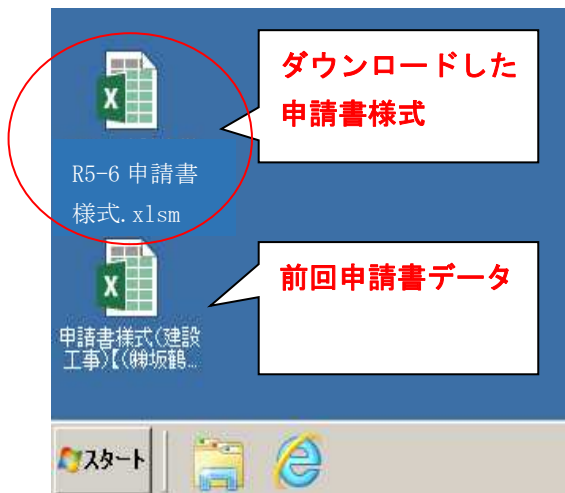

② マクロを有効にする

Excel2007～Excel2019 によって設定方法が異なりますので、お使いのバージョンに合わせて以下の設定を行ってください。

※マクロを有効にできない場合は、コピー&ペースト若しくは直接入力をして作成してください。

[Excel2010 以降の場合]

「セキュリティの警告 マクロが無効にされました。」という表示の右横にある「コンテンツの有効化」ボタンをクリックする。

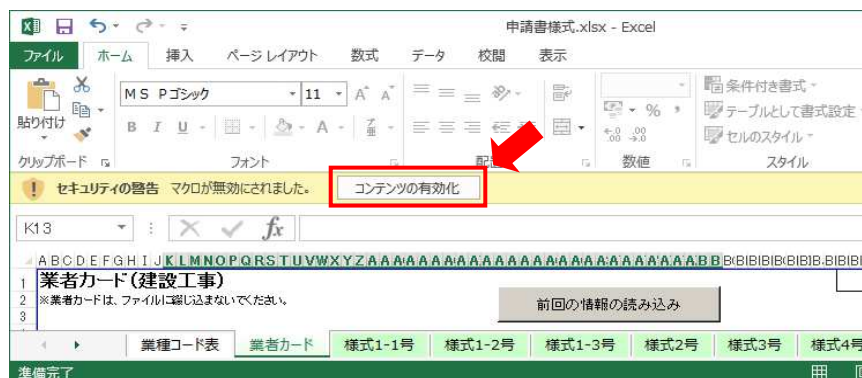

[Excel2007 の場合]

「セキュリティの警告 マクロが無効にされました。」という表示の右横にある「オプション…」ボタンをクリックする。⇒「このコンテンツを有効にする(E)」を選択して「OK」ボタンをクリックする。

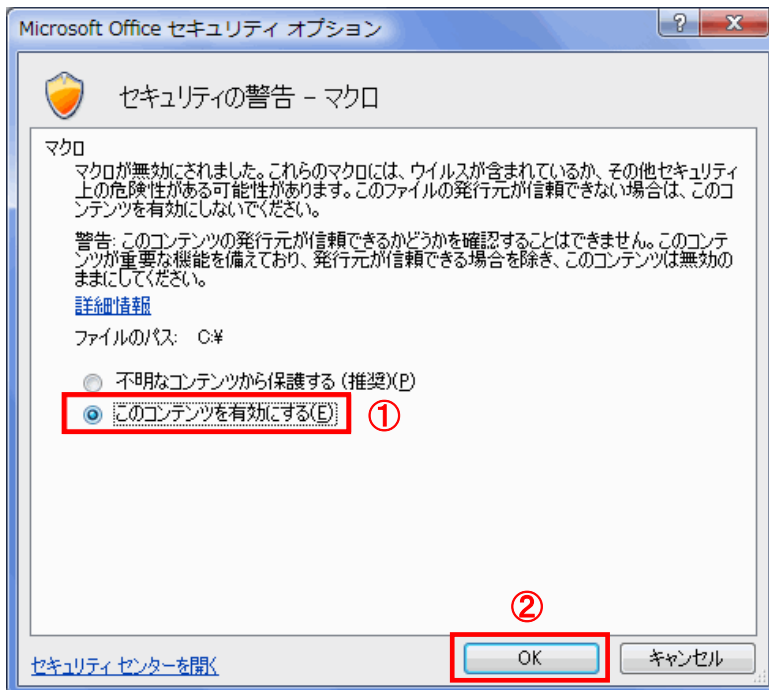
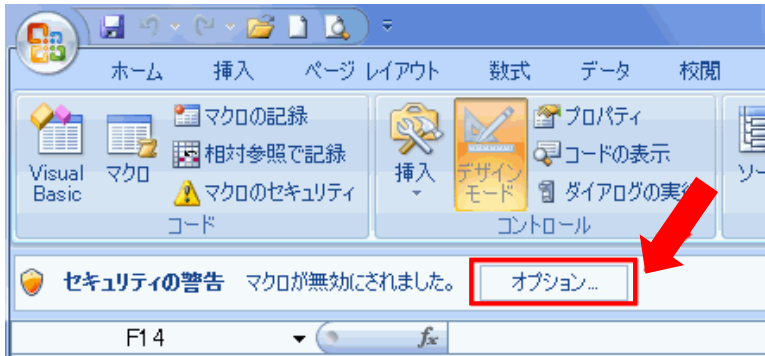

③ 前回の情報の読込

「前回の情報の読み込み」ボタンをクリックする。

申請書様式 (設計・調査・測量)

DC2

様式第7-1号

前回の情報の読み込み 指名競争入札等参加資格審査申請書 (設計・調査・測量-1) 令和 年 月 日

令和6年度において貴企業で行われる設計・調査・測量業務に係る指名競争入札に参加する資格の審査を申請します。
なお、この申請書及び添付書類の内容については、事実と相違しないことを誓約します。

坂戸、鶴ヶ島水道企業団企業長 あて

主たる営業所の所在地

商号又は名称

代表者役職名及び氏名

代表者印

郵便番号

01

主たる営業所の所在地又は住所

02

主たる営業所の電話番号 主たる営業所のFAX番号

03

申請事務担当者	所属営業所及び部署名	電話番号
	担当者氏名	FAX番号

04 商号又は名称 (加)

05 商号又は名称

準備完了

以下のメッセージが表示されるので「OK」ボタンをクリックする。

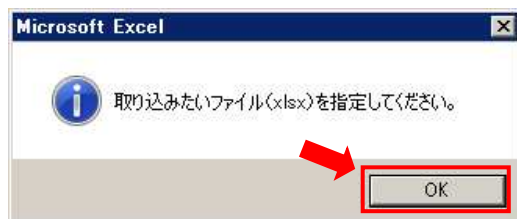

前回申請書データを選択しクリックする。(説明例は前回申請書データをデスクトップに置いていた場合) ⇒ 「開く」ボタンをクリックする。



以下のメッセージが表示されるので「OK」ボタンをクリックする。

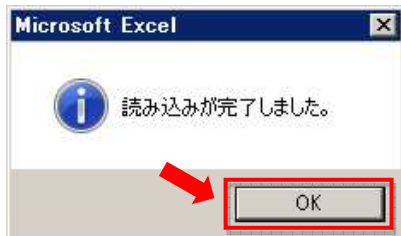

以上で前回申請書データの読込作業は完了となります。

※前回申請書データの値が入っていない箇所がありますので（直前2年の業務実績高・申請日・自己資本額等計算表・業務実績割合入力票の実績割合・技術職員入力票の人数等）、直接入力してください。また前回申請書提出時との変更の有無を確認し、変更がある場合には直接入力により修正してください。

※エクセルのバージョンの違い等による不具合で読み込みができない場合には、今回の申請様式に前回データをコピー&ペーストする形で対処願います。

※入力にあたっては、令和6年度指名競争入札等参加資格審査申請要領「第3章 3 申請書類作成要領」「別紙2 申請書入力例（設計・調査・測量）」を熟読し、誤記、記入漏れのないようによく確認してください。

※読み込んだ（編集した）データは必ず保存してください。

申請書入力例（設計・調査・測量）

1. 様式7-1号

様式第7-1号 指名競争入札等参加資格審査申請書（設計・調査・測量-1） 令和 6 年 1 月 12 日

① 申請書類提出日

前回の情報の読み込み

令和6年度において貴企業で行われる設計・調査・測量業務に係る指名競争入札に参加する資格の審査を申請します。
 なお、この申請書及び添付書類の内容については、事実と相違しないことを誓約します。

坂戸、鶴ヶ島水道企業団企業長 あて 〒 3500214
 主たる営業所の所在地 埼玉県坂戸市千代田1-1-16

商号又は名称 (株) 坂鶴水道設計

代表者役職名及び氏名 代表取締役 水道 太郎

代表者印 ⑧ 印

※ 郵便番号 01 3500214 ② ハイフンなし7桁の数字

※ 主たる営業所の所在地又は住所 02 埼玉県坂戸市千代田1-1-16 ③ 都道府県から入力 番地等の数字は半角
 ハイフン (-) を使った略式表記で記入

※	主たる営業所の電話番号	主たる営業所のFAX番号	⑤ 申請事務担当者	所属営業所及び部署名	電話番号
03	0123456789	0123123123		本社 総務部	0123456789
				担当者氏名	FAX番号
				水道 三郎	0123123123

④ ハイフンなし 10桁の数字

※ 商号又は名称 (加) 04 カカルスイトウケンカイ ⑥ 半角加 法人の種類は省略

※ 商号又は名称 05 (株) 坂鶴水道設計 ⑦ 法人の種類は (株) 等と略号で全角 (株) → ○、(株) → ×、(株) → ×

印

様式7-1号 様式7-2号 様式7-3号 様式8号 様式9号 様式10号 様式11号 様式12号 様式13号 様式14号 ...

※緑色に着色されたセルのみ入力してください（それ以外の無色のセルは、他のシートに必要事項を入力することで反映されます）。

- ① 日付：申請書類提出日。 ② 郵便番号：ハイフンなしの7桁の数字。
- ③ 主たる営業所の所在地又は住所：都道府県から入力し、番地等の数字及びハイフンは半角入力。
 ハイフン (-) を使った略式表記で記入。
 (例：埼玉県坂戸市千代田一丁目1番16号
 ⇒埼玉県坂戸市千代田1-1-16)
- ④ 主たる営業所の電話番号・FAX番号：ハイフンなしの10桁の数字。
- ⑤ 申請事務担当者：姓と名の間は全角スペース。
 電話番号・FAX番号：ハイフンなしの10桁の数字。
- ⑥ 商号又は名称 (加)：半角加入力。株式会社等の法人の種類は省略。
- ⑦ 商号又は名称：株式会社等の法人の種類は (株) 等と略号で全角入力。
 (株) → ○ (株) → × (株) → ×
 [全て全角]、[()が半角]、[機種依存文字]
- ⑧ 代表者印：入札・契約等に使用する代表者印を押印。

2. 様式7-2号

様式第7-2号

指名競争入札等参加資格審査申請書（設計・調査・測量-2）

※ 代表者役職名及び氏名（加）

06 ① 半角カナ 役職名と姓の間、姓と名の間は半角スペース

※ 代表者役職名及び氏名

07 代表取締役 水道 太郎 ② 役職名と姓の間、姓と名の間は全角スペース

③ ※ 法人又は個人の区分

08 法人

消費税・地方消費税の課税・免税事業者の別

08 課税

適格請求書発行事業者登録番号

08 T 1234567890123 ④ T+13桁の数字を入力

⑤ ※ 登録業務

登録業務						本店の登録業務			
測量業者登録	建築士事務所登録	地質調査業者登録	補償コンサルタント登録	建設コンサルタント登録	不動産鑑定業者登録	許量証明事業者登録	測量業者登録	建築士事務所登録	不動産鑑定業者登録
登録有	登録有	登録有	登録有	登録有	登録無	登録有	登録有	登録有	登録無

⑥ ※ 資格審査申請業務

測量	建築関係コンサルタント	地質調査	補償コンサルタント	建設コンサルタント
申請する	申請しない	申請する	申請する	申請する

身体障害者雇用人数

1・2級	3～14級
20	18

営業所

県内	市町村内
有	有

⑦ 有

※ 資格審査申請業務「建設コンサルタント-その他の建設コンサルタント」・「補償コンサルタント-その他」の内容

11

③, ④, ⑤, ⑥, ⑦ ドロップダウンリストから選択

業種コード表 業者カード 様式7-1号 様式7-2号 株主資本等変動計算書 様式7-3号 様式7-3号(入力箇所)

③ ※ 法人又は個人の区分

④ 消費税・地方消費税の課税・免税事業者の別

適格請求書発

⑤ 登録業務

⑥ 資格審査申請業務

⑦ 営業所

※緑色に着色されたセルのみ入力してください。

- ① 代表者役職名及び氏名（加）：半角カナ入力。役職名と姓の間、姓と名の間は半角スペース。
- ② 代表者役職名及び氏名：役職名と姓の間、姓と名の間は全角スペース。
- ③ 法人または個人の区分：ドロップダウンリストから選択。
- ④ 消費税・地方消費税の課税・免税事業者の別：ドロップダウンリストから選択。
適格請求書発行事業者登録番号：T+13桁の数字を入力。
- ⑤ 登録業務・本店の登録業務：登録業務の有無をドロップダウンリストから選択。
- ⑥ 資格審査申請業務：申請業務の有無をドロップダウンリストから選択。
- ⑦ 営業所：営業所の有無をドロップダウンリストから選択。

3. 様式7-3号

様式第7-3号

指名競争入札等参加資格審査申請書（設計・調査・測量-3）

① 千円単位

	単位：千円	自己資本額等計算表	単位：千円																																										
12	※ 2年間平均業務実績高 37,837,436	<table border="1" style="width: 100%; border-collapse: collapse;"> <tr> <td></td> <th colspan="4">法人用</th> <th>合計</th> </tr> <tr> <td></td> <th>資本金</th> <th>法定準備金</th> <th>任意積立金等</th> <th>次期繰越利益 (次期繰越損失)</th> <td></td> </tr> <tr> <td>基準決算</td> <td>8,785,432</td> <td>586,430</td> <td>2,703,693</td> <td>1,030,864</td> <td>13,086,419</td> </tr> <tr> <td>利益処分 (損失処理)</td> <td>0</td> <td>0</td> <td>90,693</td> <td>1,019,754</td> <td>1,110,447</td> </tr> <tr> <td>計</td> <td>8,785,432</td> <td>586,430</td> <td>2,794,386</td> <td>2,050,618</td> <td>14,196,866</td> </tr> <tr> <td>決算後の増減</td> <td>0</td> <td>0</td> <td>0</td> <td>0</td> <td>0</td> </tr> <tr> <td>合計</td> <td>8,785,432</td> <td>586,430</td> <td>2,794,386</td> <td>2,050,618</td> <td>14,196,866</td> </tr> </table>		法人用				合計		資本金	法定準備金	任意積立金等	次期繰越利益 (次期繰越損失)		基準決算	8,785,432	586,430	2,703,693	1,030,864	13,086,419	利益処分 (損失処理)	0	0	90,693	1,019,754	1,110,447	計	8,785,432	586,430	2,794,386	2,050,618	14,196,866	決算後の増減	0	0	0	0	0	合計	8,785,432	586,430	2,794,386	2,050,618	14,196,866	
	法人用				合計																																								
	資本金	法定準備金	任意積立金等	次期繰越利益 (次期繰越損失)																																									
基準決算	8,785,432	586,430	2,703,693	1,030,864	13,086,419																																								
利益処分 (損失処理)	0	0	90,693	1,019,754	1,110,447																																								
計	8,785,432	586,430	2,794,386	2,050,618	14,196,866																																								
決算後の増減	0	0	0	0	0																																								
合計	8,785,432	586,430	2,794,386	2,050,618	14,196,866																																								
13	※ 資本金 8,785,432																																												
14	※ 自己資本額 14,196,866																																												

	単位：千円	個人用	単位：千円												
		<table border="1" style="width: 100%; border-collapse: collapse;"> <tr> <td></td> <th>基準決算</th> </tr> <tr> <td>期首資本金</td> <td></td> </tr> <tr> <td>事業主借勘定</td> <td></td> </tr> <tr> <td>事業主貸勘定</td> <td>△</td> </tr> <tr> <td>事業主利益 (事業主損失)</td> <td></td> </tr> <tr> <td>合計</td> <td>0</td> </tr> </table>		基準決算	期首資本金		事業主借勘定		事業主貸勘定	△	事業主利益 (事業主損失)		合計	0	
	基準決算														
期首資本金															
事業主借勘定															
事業主貸勘定	△														
事業主利益 (事業主損失)															
合計	0														

15

※ 営業年数	57
--------	----

② 西暦 (例 1960/2/1)

	創業又は 会社設立年月日	昭和35年2月1日
--	-----------------	-----------

16

③	※	申請業務に係る常勤役員・従業員計			申請業務以外 の業務に係る 常勤役員・従業員	総従業員数
		技術者	その他	計		
		1,320	435	1,755	30	1,785

主要取引金融機関	
金融機関名	支店等名
サカヅル水道銀行 ④	坂戸支店

17

※	関連（系列）建設業者
	⑤ 法人の種類は（株）等と略号で全角 （株）→○、（株）→×、（株）→×

様式7-1号 様式7-2号 **様式7-3号** 様式8号 様式9号 様式10号 様式11号 様式12号 様式13号 様式14号 業者カード 業種コード

※緑色に着色されたセルのみ入力してください（それ以外の無色のセルは、他のシートに必要事項を入力することで反映されます）。

① 自己資本額等計算表（法人用・個人用）：千円単位で入力。

※自己資本額等計算表については次ページの「自己資本額計算表と株主資本等変動計算書の対応箇所」をご覧ください。

② 創業又は会社設立年月日：西暦で入力。年と月しかわからない場合は日付を「1日」としてください。（例：1805年9月→1805/9/1）

③ 申請業務に係る常勤役員・従業員計：技術者とその他に分けて直接入力。

④ 主要取引金融機関：機関名、支店名を直接入力。

⑤ 関連（系列）建設業者：株式会社等の法人の種類は（株）等と略号で全角入力。

（株）→○ （株）→× （株）→×

[全て全角]、[（）が半角]、[機種依存文字]

4. 様式7-3号（自己資本額計算表と株主資本等変動計算書の対応箇所）

単位：千円 ※ 2年間平均業務実績高 12 37,837,436		自己資本額等計算表					単位：千円 法人用					単位：千円 個人用		
単位：千円 ※ 資本金 13 ① 8,785,432		資本金 ① 8,785,432	法定準備金 ② 586,430	任意積立金等 ③ 2,703,693	次期繰越利益 (次期繰越損失) ④ 1,030,864	合計 ⑤ 13,086,419	基準決算 ⑥ 0		⑦ 0	⑧ 90,693	⑨ 1,019,754	⑩ 1,110,447	期首資本金	基準決算
単位：千円 ※ 自己資本額 14 ⑮ 14,196,866		計 ① 8,785,432	② 586,430	③ 2,794,386	④ 2,050,618	⑮ 14,196,866	決算後の増減 0	0	⑭ 0	0	0	事業主借勘定	事業主貸勘定 Δ	事業主利益 (事業主損失)
		合計 8,785,432	586,430	2,794,386	2,050,618	14,196,866							合計 0	

株主資本等変動計算書														
自 令和4年4月1日 至 令和5年3月31日														
(単位：千円)														
	株 主 資 本								評価・換算差額等		新株 予約権	純資産合計		
	資本金	資本剰余金			利益剰余金			自己 株式	株主 資本 合計	その他 有価証券 評価 差額金			評価・換 算差額等 合計	
		資本 準備金	その他 資本 剰余金	資本 剰余金 合計	利益 準備金	その他利益剰余金								利益 剰余金 合計
					別途 積立金	繰越 利益 剰余金								
当期首残高	① 8,785,432	②ア 432,109	③ア 0	④ 432,109	⑤イ 154,321	⑥イ 3,062,592	⑦ 1,030,864	⑧ 4,277,777	⑨ウ △456,789	13,018,529	⑩エ 67,890	⑪ 67,890	500	13,086,919
当期変動額														
新株の発行														
剰余金の配当						57,890	△634,567	△576,677	△576,677					△576,677
剰余金の配当に伴う 利益準備金の積立														
当期純利益						1,654,321	1,654,321	1,654,321						1,654,321
自己株式の処分			250	250				444	694					694
利益剰余金から 資本剰余金への振替 株主資本以外の項目の 当期変動額(純額)											32,109	32,109		32,109
当期変動額合計	⑥ 0	⑦ア 0	⑧ア 250	④ 250	⑤イ 0	⑥イ 57,890	⑦ 1,019,754	⑧ 1,077,644	⑨ウ 444	1,078,338	⑩エ 32,109	⑪ 32,109	0	1,110,447
当期末残高	① 8,785,432	②ア 432,109	③ア 250	④ 432,359	⑤イ 154,321	⑥イ 3,150,482	⑦ 2,050,618	⑧ 5,355,421	⑨ウ △456,345	14,096,867	⑩エ 99,999	⑪ 99,999	A 500	B 14,197,366

表 自己資本額等計算表と株主資本等変動計算書の対応箇所

自己資本額等計算表	株主資本等変動計算書	
①	①	当期首（資本金）
②	②ア+②イ	当期首（資本準備金+利益準備金）
③	③ア+③イ+③ウ+③エ	当期首（資本金、準備金 以外の合計）
④	④	当期首（繰越利益剰余金）
⑥	⑥	当期変動額計（資本金）
⑦	⑦ア+⑦イ	当期変動額計（資本準備金+利益準備金）
⑧	⑧ア+⑧イ+⑧ウ+⑧エ	当期変動額計（資本金、準備金 以外の合計）
⑨	⑨	当期変動額計（繰越利益剰余金）
⑮	B(純資産合計) - A(新株予約権)	自己資本額

自己資本額等計算表の⑮は決算後にそれぞれ増減がある場合は入力。

自己資本額等計算表の⑤, ⑩, ⑪, ⑫, ⑬, ⑭, ⑮は自動計算。

5. 様式8号

※契約権限を委任しない場合は入力しないでください。

様式第8号		委任状(設計・調査・測量)		令和 6 年 1 月 12 日	
私は、次の者を代理人と定め、令和 6 年 4 月 1 日 から 令和 7 年 3 月 31 日 まで、下記の権限を委任します。					
坂戸、鶴ヶ島水道企業団企業長 あて		〒 3500214		主たる営業所の所在地 埼玉県坂戸市千代田1-1-16	
②	代理人を置く営業所の許可業種	測量業者登録 建築士事務所登録 不動産鑑定業者登録 測量士補事務所登録		商号又は名称 (株) 坂鶴水道設計	
18	登録有 登録無 登録有 登録有	代表者役職名及び氏名 代表取締役 水道 太郎		記	
③	委任業種	測量 建築関連の別対 地質調査 補償の別対 建設の別対		(委任事項) 1 入札及び見積りに関すること。 2 契約の締結に関すること。 3 契約の履行に関すること。 4 代金の請求及び受領に関すること。 5 復代理人の選任に関すること。 6 前各号に付帯する一切のこと。	
20	郵便番号 3502213	④ ハイフンなし 7桁の数字		⑪ 印 代理人使用印鑑	
21	代理人を置く営業所の所在地 埼玉県鶴ヶ島市千代田1-1-16	⑤ 都道府県から入力 番地等の数字は半角 ハイフン(-)を使った略式表記で記入			
22	代理人を置く営業所の名称(か) カルデアストウセイカイ 株式会社	⑥ 半角か 法人の種類は省略			
23	代理人を置く営業所の名称 (株) 坂鶴水道設計 鶴ヶ島支店	⑦ 法人の種類は(株)等と略号で全角(株)→○、(株)→×、(株)→×			
24	代理人の役職名及び氏名(か) ヲタクショウ スイトウ ヲロウ	⑧ 半角か 役職名と姓の間、姓と名の間は半角スペース			
25	代理人の役職名及び氏名 支店長 水道 次郎	⑨ 役職名と姓の間、姓と名の間は全角スペース			
26	代理人を置く営業所の電話番号 0101010102	代理人を置く営業所のFAX番号 0202020203	※緑色に着色されたセルのみ入力してください(それ以外の無色のセルは、他のシートに必要な事項を入力することで反映されます)。		
⑩ ハイフンなし 10桁の数字					

- ① 日付：申請書類提出日。
- ② 代理人を置く営業所の許可業種：ドロップダウンリストから選択。
- ③ 委任業種：代理人を置く営業所への委任の有無をドロップダウンリストから選択。
- ④ 郵便番号：ハイフンなしの7桁の数字。
- ⑤ 代理人を置く営業所の所在地：都道府県から入力。番地等の数字及びハイフンは半角入力。
ハイフン(-)を使った略式表記で記入。
(例：埼玉県坂戸市千代田一丁目1番16号
→埼玉県坂戸市千代田1-1-16)
- ⑥ 代理人を置く営業所の名称(か)：半角か入力。株式会社等の法人の種類は省略。会社名と支店名の間は半角スペース。
- ⑦ 代理人を置く営業所の名称：株式会社等の法人の種類は(株)等と略号で全角入力。会社名と支店名の間は全角スペース。
(株)→○ (株)→× (株)→×
[全て全角]、[()]が半角]、[機種依存文字]
- ⑧ 代理人の役職名及び氏名(か)：半角か入力。役職名と姓の間、姓と名の間は半角スペース。
- ⑨ 代理人の役職名及び氏名：役職名と姓の間、姓と名の間は全角スペース。
- ⑩ 代理人を置く営業所の電話番号・FAX番号：ハイフンなしの10桁の数字。
- ⑪ 代理人使用印鑑：入札・契約等に使用する代理人の印を押印。

6. 様式10号

様式第10号

業務実績割合入力票

得意又は委託先 (株) 坂橋水道設計

単位：千円

年間平均業務実績高	37,837,436
内) 資格審査申請業務の業務実績高	37,741,698
内) 資格審査申請業務以外の業務実績高	95,740

	業務分類名	実績割合 (%)
測量	測量一般	27.0
	地図の調整	1.0
	航空測量	42.0
建築関連コンサルタント	居住施設	
	学校施設	
	医療及び社会福祉施設	
	事務所及び庁舎	
	スポーツ施設	
	劇場及びホール	
	美術館・博物館・記念館	
	厚生施設(宿泊施設等)	
	その他	
	建築構造	
	空調設備	
	給排水設備	
	電気設備	
	建築積算	
	機械積算	
電気積算		
建物調査		
補償コンサルタント	地質調査	1.0
	土地調査	
	土地評価	
	物件及び機械工作物	
	営業及び特殊補償	
	事業損失	
	補償関連	
	事業認定	
	その他	
	計	

①

	業務分類名	実績割合 (%)
河川、砂防及び海岸	河川	1.0
	砂防	1.0
	ダム	
港湾及び空港		1.0
電力土木		
道路	交通及び路線	2.0
	道路	1.0
	道路管理施設	
鉄道		
上水道及び工業用水道	水道施設	3.0
	送配水管渠	2.0
下水道	下水処理施設	
	下水管渠	
農業土木		1.0
森林土木		1.0
造園		1.0
都市計画及び地方計画	土地利用計画	3.0
	都市施設	1.0
建設コンサルタント	開発事業	1.0
	地域計画	1.0
環境保全		1.0
地質		1.0
土質及び基礎		1.0
橋梁	鋼橋上部工	1.0
	コンクリート橋上部工	1.0
	橋梁下部工・基礎構造	1.0
	新交通・モノレール	
	特殊構造	
維持・補修、その他		
トンネル		
施工計画、施工設備及び積算		1.0
建設機械		
建設環境	環境調査・計画	2.0
	環境整備	
その他の建設コンサルタント		
計		100.0

②

県内営業所の業務実績高の割合	50.0
----------------	------

← ▶ ... 様式8号 様式9号 **様式10号** 様式11号 様式12号 ... +

※緑色に着色されたセルのみ入力してください（それ以外の無色のセルは、他のシートに必要事項を入力することで反映されます）。

- ① 実績割合 (%)：小数点以下第1位まで入力。計が100.0%になるようにする。
- ② 県内営業所の業務実績高の割合：小数点以下第1位まで入力。

7. 様式11号

資格区分		人数
技術士	土質及び基礎	2
	鋼構造及びコンクリート	5
	都市計画及び地方計画	26
	河川、砂防及び海岸	30
	港湾及び空港	1
	電力土木	
	道路	20
	鉄道	
	トンネル	
	施工計画及び施工設備	
土木	建設環境	19
	上水道及び工業用水道	1
	下水道	10
	農業部門	3
	森林部門	3
	水産部門	2
	土質及び基礎	6
	鋼構造及びコンクリート	11
	都市計画及び地方計画	48
	河川、砂防及び海岸	41
RCCM	港湾及び空港	7
	電力土木	
	道路	33
	鉄道	2
	トンネル	
	施工計画及び施工設備	
	建設環境	17
	上水道及び工業用水道	3
	下水道	13
	電気・電子部門	2
技術職員	機械部門	1
	農業部門	3
	森林部門	
	造園	2
	水産部門	3
	土木施工管理技士 1級	61
	土木施工管理技士 2級	15
	建設機械施工技士 1級	
	建設機械施工技士 2級	1
	造園施工管理技士 1級	11
造園施工管理技士 2級	2	
土地区画整理士	34	
その他の土木技術職員	91	

商号又は名称 (様) 坂橋水道設計

資格区分		人数	
建築	建築施工管理技士 1級	1	
	建築施工管理技士 2級	1	
	建築士 1級	10	
	建築士 2級	5	
建築整備士			
その他の建築技術職員			
電気	技術士 (電気・電子部門)		
	電気工事士 1種		
	電気工事士 2種	3	
	電気工事施工管理技士 1級		
	電気工事施工管理技士 2級		
	電気主任技術者 1種		
	電気主任技術者 2種		
	電気主任技術者 3種		
	技術士 (機械部門)		
	管工事施工管理技士 1級		
管工事施工管理技士 2級			
地質	技術士 (地質)	5	
	RCCM (地質)	3	
	地質調査技士	2	
測量	測量士	566	
	測量士補	210	
その他の技術職員			
技術職員計		1,395	
事務職員	不動産鑑定士	1	
	不動産鑑定士補		
	土地家屋調査士	1	
	補償業務管理士	2	
	その他の補償事務職員		
	その他の事務職員 (営業、総務等)		412
事務職員計		416	
設計・調査・測量業務に係る合計職員数		1,751	

※緑色に着色されたセルのみ入力してください (それ以外の無色のセルは、他のシートに必要事項を入力することで反映されます)。

① 人数：区分ごとに有資格者の人数を入力。

8. 様式13号

様式第13号									
直前2年の各決算期の業務実績高									
単位：千円（消費税抜き）									
① 決算期	受注区分		② 資格審査申請業務の業務実績高				資格審査申請業務以外の業務実績高	合計	
			測量	地質調査-地質調査	補償コンサルタント	建設コンサルタント-水道及			
基準決算 4年4月1日から 5年3月31日まで	元請	官公庁	22,345,678	38,901	53,456	8,901,234	55,678	31,394,947	
		民間	5,678,901	25,678		1,654,321		7,358,900	
		下請						0	
		計	28,024,579	64,579	53,456	10,555,555	0	55,678	③ 38,753,847
基準決算の前々期 3年4月1日から 4年3月31日まで	元請	官公庁	22,887,456	57,890	88,785	6,854,321	123,456	29,891,888	
		民間	5,123,456	3,012	200	1,890,123	12,345	7,029,136	
		下請						0	
		計	28,110,912	60,902	88,985	8,544,444	0	135,801	③ 36,921,024
基準決算の前々々期 年 月 日から 年 月 日まで	元請	官公庁						0	
		民間						0	
		下請						0	
		計	0	0	0	0	0	0	
基準決算の前々々々期 年 月 日から 年 月 日まで	元請	官公庁						0	
		民間						0	
		下請						0	
		計	0	0	0	0	0	0	
④ 年間平均業務実績高 (直前2年の平均)	元請	官公庁	22,666,567	48,396	61,111	7,777,778	0	89,567	30,643,418
		民間	5,401,179	14,345	100	1,772,222	0	6,173	7,194,018
		下請	0	0	0	0	0	0	
		計	28,067,746	62,741	61,211	9,550,000	0	95,740	37,837,436

※緑色に着色されたセルのみ入力してください（それ以外の無色のセルは、他のシートに必要事項を入力することで反映されます）。

- ① 決算期：合併等により変動があったなど、直前2年の決算が3期以上となる場合は、基準決算の前々期さらには基準決算の前々々期を入力し、申請時に報告する。
- ② 資格審査申請業務の業務実績高：9. 業者カード（設計・調査・測量）に入力した申請業種が自動反映されるため、各業種毎の実績高を千円単位で入力。
※先に業者カードの申請業種コード欄に上から昇順で入力してください。
※業務実績高は必ず税抜きで入力してください。
- ③ 合計を決算書の総売上と一致させる。
- ④ 決算期間が単年でないまた合併等により直前2年の平均にならない場合は、財務課経営企画担当まで連絡ください。

9. 業者カード（設計・調査・測量）

1 業者カード（設計・調査・測量）		業者コード		
2 ※業者カードは、ファイルに貼り込まないでください。				
3				
4				
5 主たる営業所	フカゲ	サカスルスイトウセカイ		
	名称又は商号	(株)坂鶴水道設計		
	郵便番号	3500214		
	所在地	埼玉県坂戸市千代田1-1-16		
	フカゲ	サカスルスイトウセカイ		
	代表取締役名及び氏名	代表取締役 水道 太郎		
	電話	0123456789	FAX	0123123123
	E-mail	sakatsurusuido@sakatsuru-suido.co.jp ① 半角		
	支店等の名称	(株)坂鶴水道設計 鶴ヶ島支店		
	郵便番号	3502213		
16 代理人を置く営業所	所在地	埼玉県鶴ヶ島市千代田1-1-16		
	フカゲ	シテンショウ スイトウ シロウ		
	代理人役職名及び氏名	支店長 水道 次郎		
	電話	0101010102	FAX	0202020203
	E-mail	sakatsurusuido-tsurugashimasiten@sakatsuru-suido.co.jp ② 半角		
24				
25 資格審査申請業種	③	申請業種	直前2年の業務実績高(単位:千円)	
	業種コード	業種名称	年間平均完成実績高 左記のうち官公庁元請実績	
	29	測量	28,067,746 22,666,567	
	41	地質調査-地質調査	62,741 48,396	
	42	補償コンサルタント	61,211 61,111	
33	建設コンサルタント-上水道及び工業用水道	9,550,000 7,777,778		
			0 0	
31 ※業種コードは、別紙「業種コード表」から転記してください。				
32				
33				
		申請事務担当者		
所属部署等の部署名	本社 総務部			
氏名	水道 三郎			
電話	0123456789			

④ ドロップダウンリストから選択

業種コード表	
業種コード	業種名称
29	測量-測量一般
	測量-地図の調整
	測量-航空測量
30	建築関連コンサルタント-建築意匠
	建築関連コンサルタント-建築構造
	建築関連コンサルタント-空調設備
	建築関連コンサルタント-給排水設備
	建築関連コンサルタント-電気設備
	建築関連コンサルタント-建築積算
	建築関連コンサルタント-機械積算
	建築関連コンサルタント-電機積算
	建築関連コンサルタント-建物調査
	41
	補償コンサルタント-土地調査

法人個人区分	法人
資本金額	8,765,432千円
創業又は会社設立年月日	昭和35年2月1日
従業員	申請業務に係る技術者数 1,350人
	総従業員数 1,785人
消費税・地方消費税の課税・免税事業者の別	課税
	課税
	免税

※緑色に着色されたセルのみ入力してください（それ以外の無色のセルは、他のシートに必要な事項を入力することで反映されます）。

- ① 主たる営業所の E-mail：半角入力。
- ② 代理人を置く営業所の E-mail：半角入力。
- ③ 申請業種：別シート「業種コード表」から申請する 5 業種以内のコードを選び直接入力。
※上から昇順にし、間を空けずに入力。
- ④ 消費税・地方消費税の課税・免税事業者の別：ドロップダウンリストから選択。

※右上の業者コード欄は記入不要です。

申請書様式ファイル（エクセルファイル）の送信方法について

郵送による申請書類の提出と併せて、作成した申請書様式ファイル（エクセルファイル）を電子メールに添付し送信していただきます。郵送による申請書類の提出だけでは、申請が完了したことにはなりません。申請書様式ファイル（エクセルファイル）を電子メールで送信し、水道企業団から受信完了メールが届くことで、すべての申請が完了となります。

申請書類データは、個人情報の漏洩を防ぐため、以下の手順でパスワード設定し、送信してください。

① 申請書様式（Excel 形式）のファイル名を、
「R6 申請書様式（設計・調査・測量）【会社名】」
（例：R6 申請書様式（設計・調査・測量）【(株) 坂鶴水道工事】）に変更する。
※ダウンロードしたファイル名は「R6 申請書様式（設計・調査・測量）」となっていますので、上記の例のとおり会社名を追加してください。

② ①で作成した申請書様式（Excel 形式）ファイルに、指定パスワード「2832080」を設定した形で保存する。
※パスワードの設定については次のページをご覧ください。

③ ②でパスワード設定した申請書様式（Excel 形式）を、水道企業団の指定メールアドレス（shinsashinsei@sakatsuru-suido.or.jp）に送信する。
メールの件名は、「申請書様式【会社名】」（例：申請書様式【(株) 坂鶴水道工事】）としてください。提出期限：原則として令和6年1月19日（金）まで

※申請書様式のメール送信は、申請書類の郵送と併せて行ってください。メール送信後、水道企業団から申請書を受理した旨の返信メールが届いて申請が完了したことになります。
※申請書類の確認を行ってから返信メールを送信します。送信まで数日かかりますのでご了承ください。

【本件に関するお問合せ先】

坂戸、鶴ヶ島水道企業団 財務課経営企画担当

電話：049-283-2080（内線 510・511・513）

FAX：049-289-1733

パスワードの設定方法

②パスワードを設定して申請書様式を保存する

作成した申請書様式のファイルを開き左上のタブ「ファイル」を左クリックする。
⇒「情報」の「ブックの保護」を左クリックする。⇒「パスワードを使用して暗号化(E)」を左クリックする。

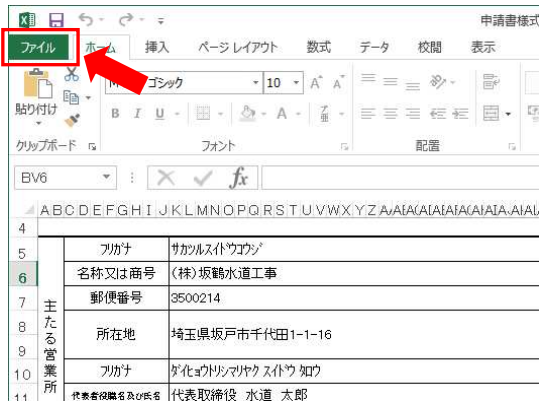

このファイルの内容を暗号化しますと要求されるので、指定パスワード「2832080」を入力し「OK」をクリックする。⇒確認で再度要求されるのでパスワードを入力する。

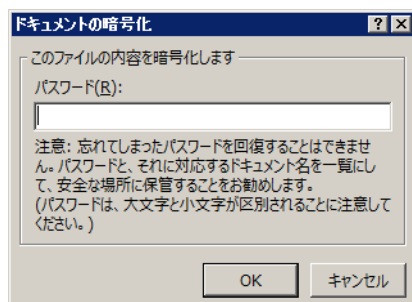

パスワードの設定が完了したら、上書き保存をおこなう。

[Excel2007 の場合]

Office ボタンをクリックし⇒「名前を付けて保存」をクリックする。⇒表示されたウィンドウ右下にある「ツール」をクリックし、続けて「全般オプション」をクリックする。

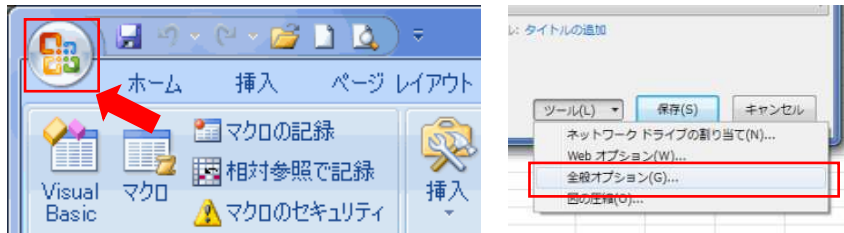

「読み取りパスワード」に指定パスワード「2832080」を入力し「OK」をクリックします。



確認で再度要求されるのでパスワードを入力する。⇒「名前を付けて保存」のウィンドウに戻るので、「保存」をクリックしてファイルを保存します。

提出書類チェックリスト(設計・調査・測量)

※申請要領 第3章 3申請書類作成要領と併せて確認してください。

番号	提出書類	提出の要否		チェック欄
		法人	個人	
(1)	様式第7-1号 指名競争入札等参加資格審査申請書 (設計・調査・測量-1)	○	○	
(2)	様式第7-2号 指名競争入札等参加資格審査申請書 (設計・調査・測量-2)	○	○	
(3)	様式第7-3号 指名競争入札等参加資格審査申請書 (設計・調査・測量-3)	○	○	
(4)	住民票(写し可)	-	○	
(4)	身分証明書(写し可)	-	○	
(5)	後見登記されていないことの証明書(写し可)	-	○	
(5)	様式第26号 同意書	-	△	
(6)	様式第8号 委任状(設計・調査・測量)	△	△	
(7)	登録通知書又は登録証明書(写し可)	△	△	
(8)	様式第9号 営業所一覧表(設計・調査・測量)(任意様式可)	○	○	
(9)	様式第10号 業務実績割合入力票	○	○	
(10)	様式第11号 技術職員等入力票(設計・調査・測量)	○	○	
(11)	様式第12号 技術職員名簿(設計・調査・測量)(任意様式可)	○	○	
(12)	様式第13号 直前2年の各決算期の業務実績高	○	○	
(13)	様式第14号 業務経歴書(任意様式可)	○	○	
(14)	業者カード(設計・調査・測量) ※個別ファイルに綴じずに先頭に挟んで提出してください	○	○	
(15)	直前2年分の決算書の写し (貸借対照表、損益計算書、株主資本等変動計算書、個別注記表)	○	-	
(15)	直前2年分の確定申告書の写し (所得税確定申告書、貸借対照表、損益計算書)	-	○	
(16)	消費税及び地方消費税の納税証明書(写し可)	○	○	
(16)	納税の猶予許可通知書の写し 又は 猶予制度の適用を受けていることがわかる「納税証明書(その1)」	△	△	
(17)	履歴事項全部証明書(写し可)	○	-	
(18)	官公需適格組合証明書(写し可)	△	-	
(19)	様式第25号 組合員名簿	△	-	

注)「提出の要否」欄の「○」は必須、「△」は該当がある場合のみ提出。